



Durga è la Devi simbolo del potere, della forza, della determinazione e della protezione. Incarnazione dell'energia creativa femminile. Devi è la **guerriera**, rappresentata che combatte i demoni con fierezza mentre cavalca una tigre.



Sarasvati è la Devi fluviale della creatività e della **conoscenza**, delle arti come la musica, letteratura e pittura. Porta con sé lo scorrere della parola e della sapienza. Protettrice delle nascite e simbolo di verità e guarigione.



Sita è la Devi madre della **pazienza**, dell'attesa, della purezza e della fedeltà, qui è rappresentata con i suoi due gemelli. Devi dell'agricoltura e protettrice dei suoi frutti.

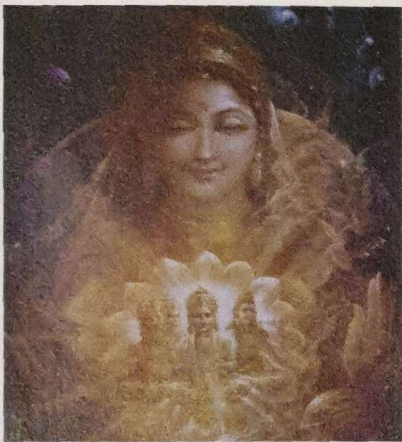

Aditi è considerata la Devi Madre di tutti gli dei, e di tutti gli esseri viventi, creatrice della **vita**. Aditi è ciò che è nato e ciò che deve ancora nascere. Simbolo della libertà più assoluta, libertà dal dolore e dai condizionamenti.

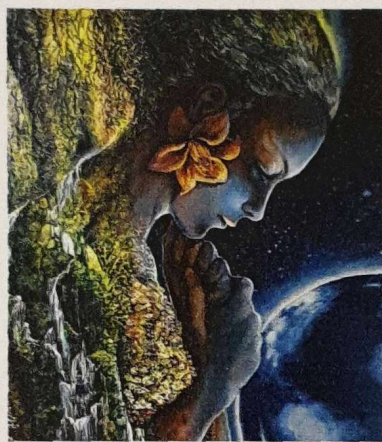

Pachamama nella cultura andina è la Dea della **Madre Terra**, che dal proprio grembo ha dato vita al Sole e alla Luna, forze potenti che regolano e costituiscono la ciclicità del nostro essere. Simbolo della fertilità.



Kali è la Devi dell'energia femminile attiva e dirompente che distrugge per trasformare, per purificare. Simbolo del cambiamento e della **forza prorompente** che brucia ogni ostacolo nel suo percorso.



< **Lakshmi** è la Devi dell'abbondanza, della luce, della buona sorte, della prosperità e fertilità, opulenza, saggezza, bellezza, dolcezza e **femminilità**. Sempre rappresentata che emerge da un fiore di loto simbolo di purezza spirituale.

> **Parvati** è la Devi benevola dell'**amore** incondizionato e della devozione, dell'energia creativa, della delicatezza, dei bambini e del matrimonio. Figlia del re della montagna e di una ninfa. Qui è rappresentata con Shiva.

